

ão opo lição grícola



mas opera-
to anos.

substituiçã
pode ajudá-
ocorrendo. C
lavoura e o
cons

Os problemas de compactação (pneus), são resolvidos pelas patas de esteira de alta flutuação, rodante. Existe um modelo de 56 cm oferece estudos mostrados material rodante por hora em unidades de O equipamento D4D de Aplicação Porta-Ferramenta para a Barragem, para aumentar a velocidade de aperfeiçoamento externamente com elementos hidráulicos. É articulado para a remoção de

os (65
palhar
asteci-
tofado
z, tam-
licação
stabili-
ssaem.
ado 12
ão mais
e maior



Alta p
A

Planta

terreno urbano requerido a titulo
alocamento pelo Sr.

Senhor José dos Santos

Rua 19 de Janeiro

Vila de Itapevi

Termonio Municipal

1x500

AREA: 13,25 $\frac{m^2}{m}$

N. M.

ANTONIO DA SILVA CARVALHO

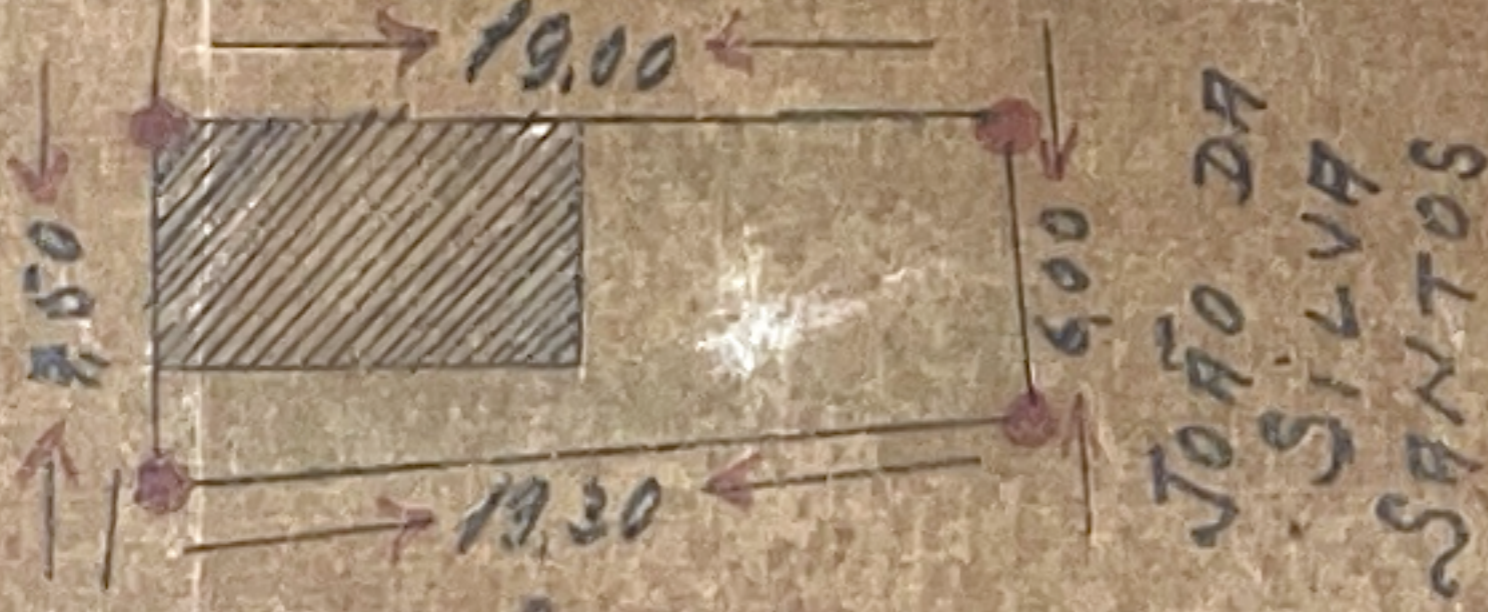

CLEMENTE SANTOS

JOAO DA
SILVA
SANTOS

Handwritten text, likely bleed-through from the reverse side of the paper. The text is mirrored and includes words such as "Antonio de Silva", "1820", and "1825".

Antonio de Silva
1820
1825

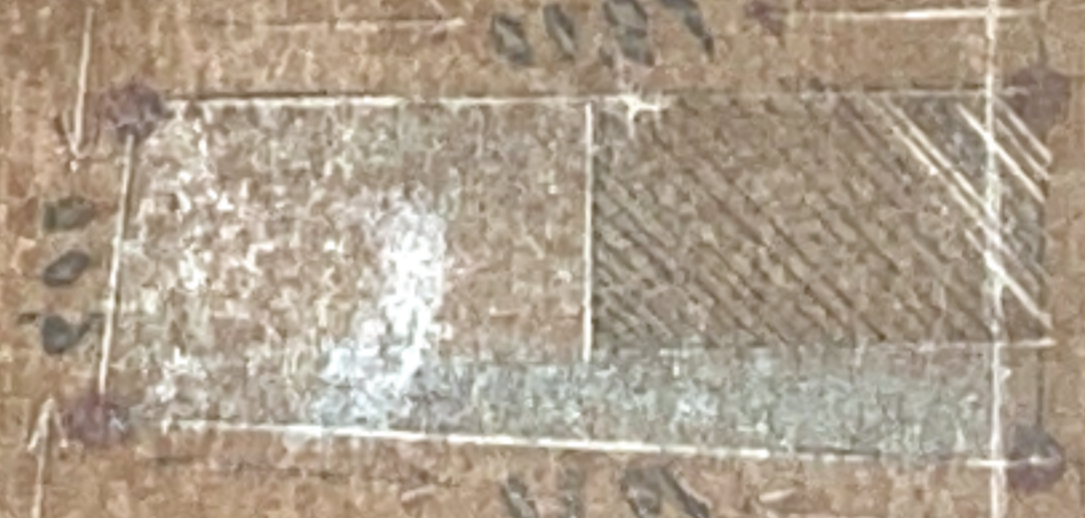

20-11-1825
1825

25

Para Lili,

- Mr. Belmonte -

Requerer una certidada de contratos de arrendamiento de
terrenos que pertenecen a Antonio J. J. de Silva



Waldivimo

FAVATO



Prefeitura Municipal de Belmonte

BELMONTE — BAHIA

Gabinete do Prefeito

Seisen To

Seisen To

Agua, Negra
~~Bahia~~ Lx

Inole tario - 09-0

Flamengo

x Inole tario - 23/0

Bahia

x Inole tario - 07/0

CC

200. F4 PAPEL OFICIO

10 - EXTENSO

9. PASTA C/ ELASTICO

6. PAPEL CARBONO =

20. ENVELOPE (carta) -



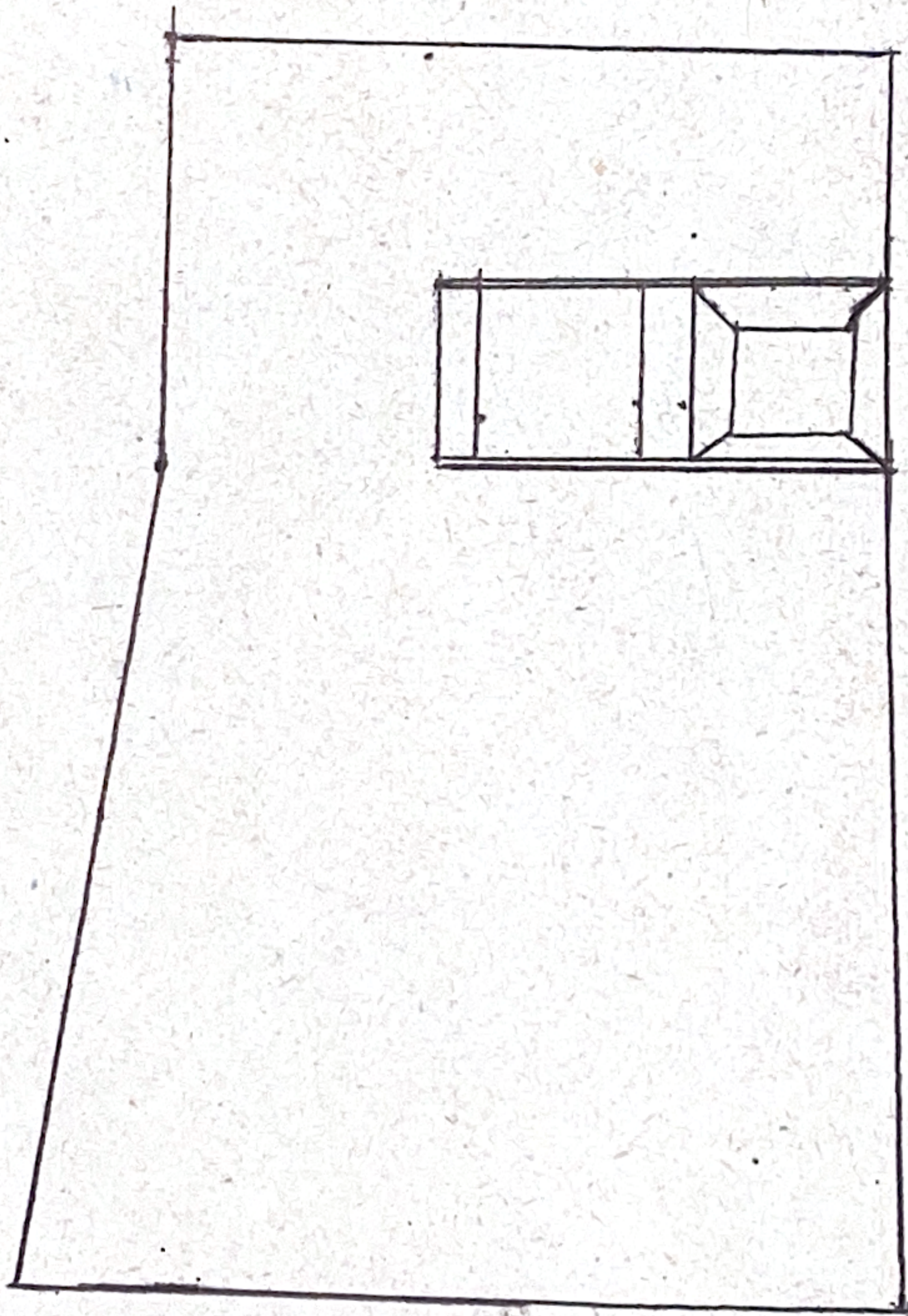

A

1000
 64
 67000
 60000
 6700

6875
 6400
 13275

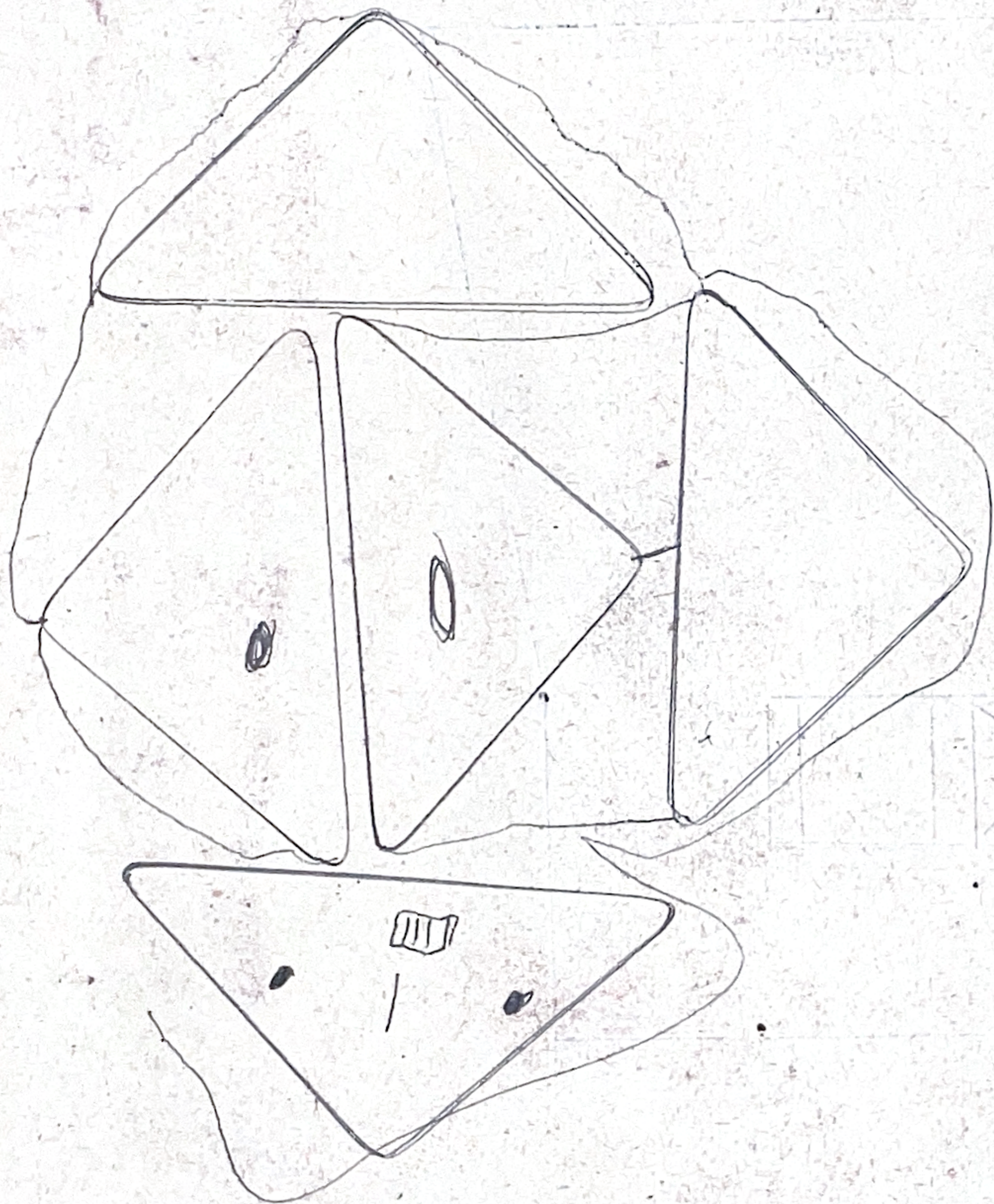

75 X 15-1

40 X 15-1

48 X 15-1



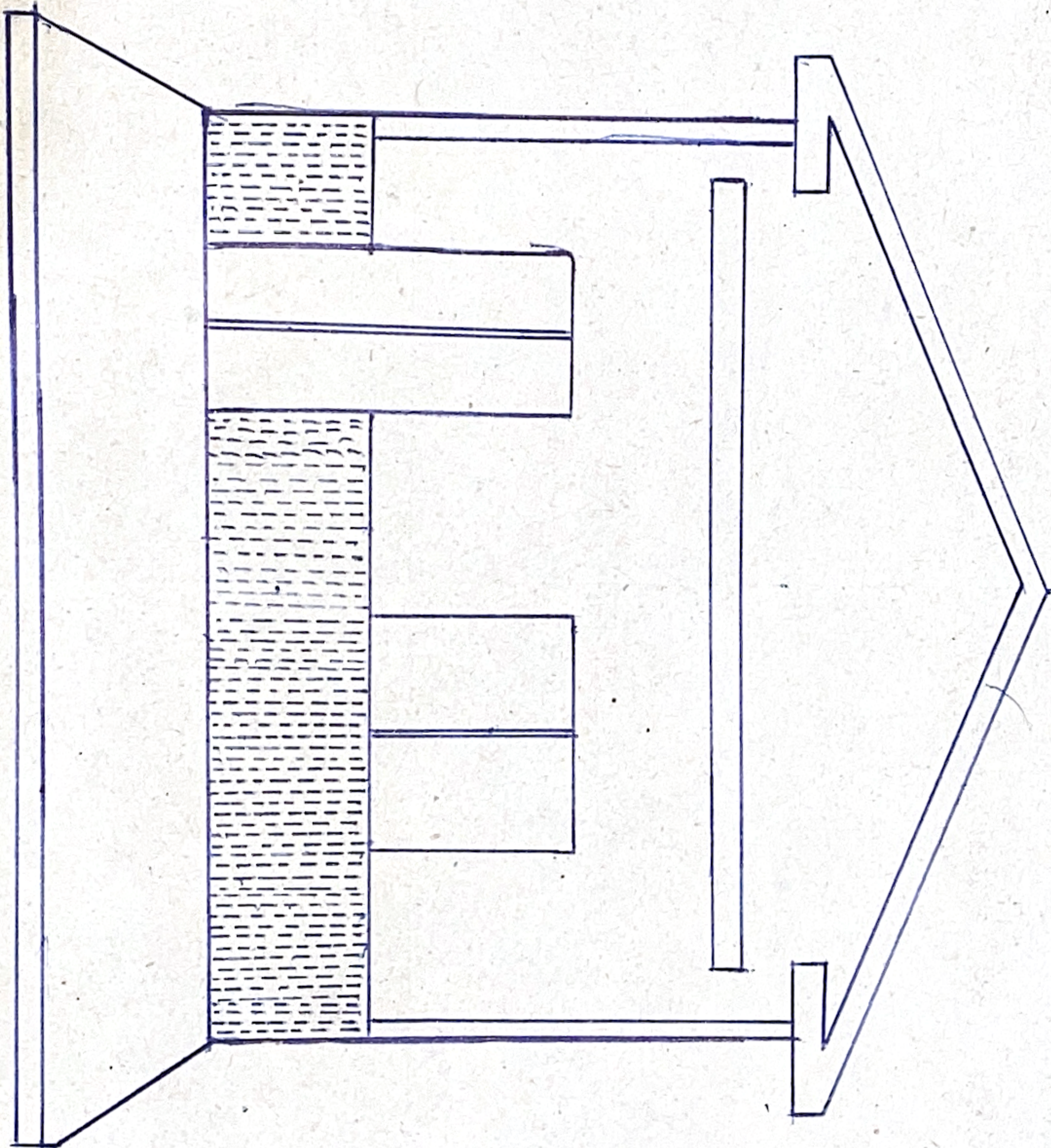

Paulo Protasio -	1960	G. G. G. G.
Adelia V. Conceicao	1960	S. da Gama
João Rodrigues Bide	1960	R. do Mangue
M ^a da P. Costa	1960	Tamandari
João B. dos Santos	1960	P. D. Pedro II,
Julio D. Cardoso	1960	R. Lourenço
Orlando Oliveira	1961	S. V. V. V.
José Costa	1961	M. S. Cruz
Oswaldo Viana	1962	Tamandari
Felipe da N. Silva	1963	S. da Gama
Adalberto F. de Paula	1964	O. B. B. B.
Helio F. F. F.	1964	S. V. V. V.
Deraldo A. Silva	1965	F. de S. S.
Esperanza B. Leite	1966	B. V. V. V.
Ramundo M ^a -	1966	J. J. J. J.
Feliciano M ^a -	1966	J. V. V. V.
Alvin	1966	R. B. B. B.
M ^a da Conceicao	1966	S. V. V. V.
João D. Correia	1966	S. da Gama
Jose Rosival F. F.	1966	S. V. V. V.
Mansel F. Filho	1966	F. P. P. P.
Genival B. Silva	1966	H. R. B. B.
Ramundo F. Costa	1967	Tamandari
Juante E. Santos	1967	S. F. F. F.
Salvador V. Naves	1967	J. J. J. J.
M ^a V. K. K. K.	1967	B. V. V. V.
João Bardo Santa	1967	M. S. Cruz
Valdo G. N. N.	1967	V. D. D. D.
Elvina R. S. S.	1967	G. G. G. G.
Ant ^o J. S. S.	1967	F. de S. S.
Genivaldo R. F. F.	1967	G. G. G. G.
Ramundo A. A.	1967	Tamandari
Eduardo Santana	1967	J. J. J. J.

$$\begin{array}{r} 0163 \\ \hline 8488 \\ 85781 \end{array}$$
~~$$\begin{array}{r} 44 \\ 213,113 \\ 15133 \\ 11481 \\ \hline 101 \end{array}$$~~

361,02

361, m² 02 c

273, m² 24 c

9-12-1954

$$\begin{array}{r} 361,02 \\ 213,44 \\ \hline 147,58 \end{array}$$

$$\begin{array}{r} 213,44 \\ 137,58 \\ \hline 351,02 \end{array}$$

0 0 T

7,4 6

7,4 6

7,4 6

7,4 6

7,4 6

7,4 6

2 5,0 0

6 9,7 6 T

José PATRÃO Netto

CASADO

Masamento

23/08/35

Brasileiro

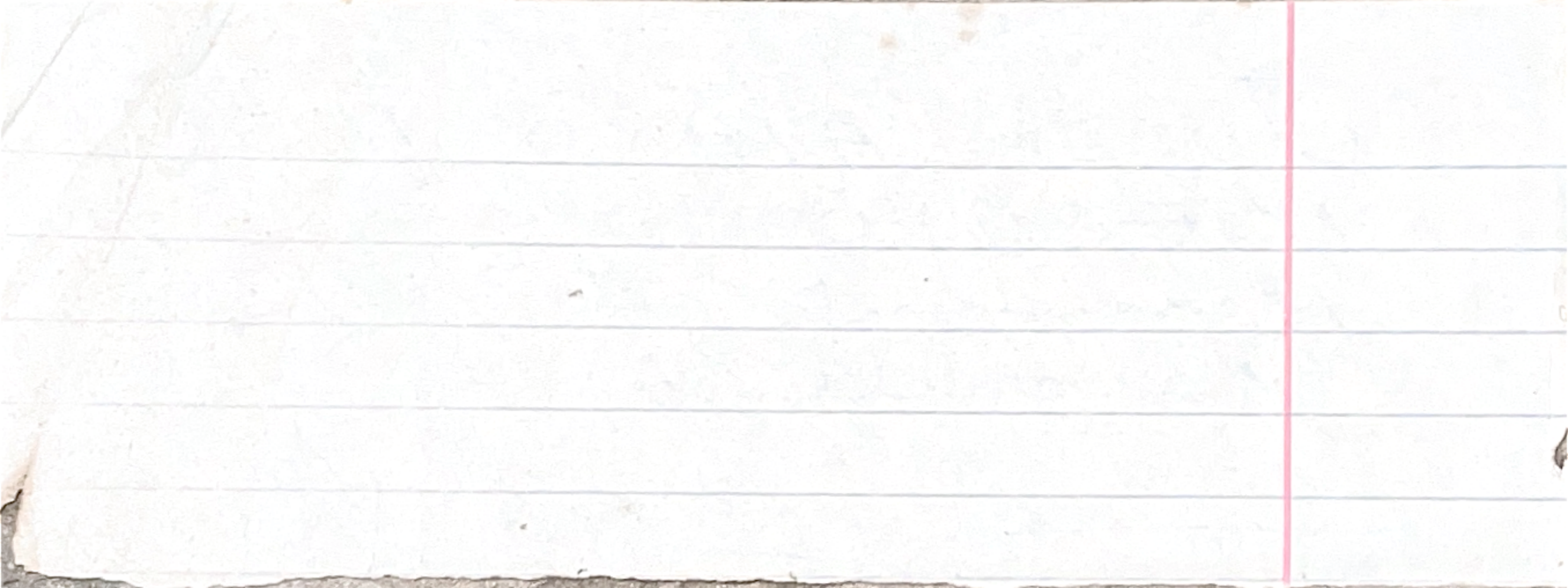

contrato celebrado entre a Prefeitura Municipal e o cidadão Ricardo de Moraes, como abaixo se declara.

Saibam quantos virem esta escritura de contrato para a construção do calçamento à Av. S. Pedro II desta Cidade, que ao 1º dia do mês de julho do ano em curso, nesta cidade de Belmonte, e sala da Secretaria da Prefeitura, presentes, de um lado o sr. Aurino Domingues Mendes, Prefeito do Município e como tal seu legítimo e legal representante, e do outro o cidadão Ricardo de Moraes, ^{construtor} brasileiro, casado, domiciliado e residente no Município de Canavieiras, e as duas testemunhas adiante nomeadas e assinadas, comigo, Adelino Ribeiro da Costa, Secretário da Prefeitura, foi pelo cidadão Ricardo de Moraes declarado perante os demais acima enumerados, que tendo sido o único concorrente à construção do calçamento da Av. S. Pedro II, e sendo aceita a sua proposta que fôra baseada no termo do edital publicado pela imprensa local, tendo na conformidade dos planos elaborados e apresentados pela Secretaria da Prefeitura, viria firmar por convite do sr. Prefeito, o respectivo contrato para a construção da aludida obra, de acordo com o processo constante do arquivo da Prefeitura, ~~em~~ em que constam ata da abertura da proposta, ~~editais~~ boletins oficiais com os editais e demais documentos sobre a proposta, sob as cláusulas e condições seguintes: **Cláusula I** - O contratante obriga-se a construir o calçamento da Av. S. Pedro II, nesta cidade